本館刊印告白每一日每字取錢五文第二日至第七日每日每字取錢三文第八日起每日每字取錢二文半結算字數先以五十字起碼之處爲率多則以十字遞加此啓

大清光緒 辛巳十一月 十二日

申報

第三千一百十六號

（西歷一千八百八十二年正月初一日禮拜）

上海每日出報每張計錢十文

外埠售報處
北京前門外琉璃廠寶興錫 同申昌號
又分局寓崇文門外木廠胡同聯泰園書畫室
天津竹林總廣東瑩子
閩縣竹君
南京金陵門東邊鄭林宅
內李信之
武昌蟠龍道街夏錫興雜貨店
漢口江漢關道署蕭中昌
蘇州府前城內六棵樹劉
鎮江之安瀾橋子街撫毛司
揚州埂子街興隆北首
常州劉恩三處報房
江西省南昌府城內全
安慶西門內劉
福州南臺內下渡藩
杭州城中三元坊內萬昌號
寧波江北岸新利洋行
香港中環街循環日報館
廣東省城雙門底文裕樓
廣西省城內萬昌信局
四川重慶府萬昌信局
湖南長沙府萬昌信局
其餘外埠皆由各信局
以及京報房代售覽你
外埠路遠照酌加寄費

曾侯日記出售

曾侯以元勳哲嗣具樂國儒才奉　命出使英法兩國幷以俄國議和之事畀之不踰年而和議克成中俄好合即此可見經濟才猷有遠過乎前賢者已前於戊八乘間見侯手錄日記一帙自戊寅九月初一日起至己卯三月二十六日止皆記奉　命出使諸事而於外國之政教風俗尤爲留意不僅以纂是見長焉爲之排印成書以供衆覽茲已告竣訂成一本收回工本洋一角正於本月十五日發賣售處仍照舊例想諸君必以先睹爲快也

申報館書畫室啓

自來火出售

本號有頂好紅頭自來火出售與外洋之虎牌龍牌無異一搽即燃並無着而旋滅等弊如蒙賜顧至移玉來本號面議價錢包退包換童叟無欺特可獲兌此佈

本館謹啓

賀西人年節書

今日爲西曆一千八百八十二年元旦寓居本埠之各西人皆松柏懸門竹篠插戶老幼男女往來拜賀新禧與華人無異舉欣欣然有喜色是日也天氣晴皎旭日曈曈具見承平氣象又適逢禮拜之期西人之例年節必停公今値禮拜本係停公日期故於前後兩日亦援例停公相與讌飲酬對爲樂本館不能與各西人遍相酬答而惟以一紙日報遙代賀柬亦殊歡然所以致賀乎各西人者則不敢不誠也竊以近年以來泰西各國共享太平之福即就去年而論各國皆幸無事惟英國好望角阿爾蘭兩處滋事然好望角之亂不旋踵而底定阿爾蘭以糧稅滋事亦尙屬癬疥之疾但得辦理有法即不難於變時雍無勞兵士之力也法國則有多尾思之兵然多尾思業已臣服舉國相從雖不法土匪尙有抗拒之勢而亦既望風而遁不復成軍則關地之喜可爲法人賀也秘魯爲智利所破最爲難堪然智利破秘於先亦仍和秘於後從此兩相和好則亦不難與衆更始所最慘者惟俄國去年有謀逆之舉俄皇以非疾崩爲海內之大變美總統爲奇篤鎗傷遽薨士民亦爲天下之大故此二事爲意外之端然俄國刻下尼希利士黨人屢有破獲想當逐漸解散美總統之死罪人早經就獲惟欲窮究其事故尙未伏誅耳亂民爲變尙不足貽社稷憂近又有意大利及德國謀變之信然逆謀旋敗究屬如天之福也至於商人生意則印度鐵路日見興旺其利正未可限量其所出之茶亦大盛於前時此英人之福也德國軍械槍礮等物之爲他國購者日見其多即中國而論之所購已屬不少而其他尙難計數苟非德人製造精美何以致出售如此之多此德人之福也就本館見聞所及西人可喜可賀之事已爲不乏矣翻閱本館之報覽者亦所素稔而不待再爲贅述者也今茲歲序更新年華又盛人曾會歲天錫降祥偕願各西人德與年增運同歲泰閱報諸君皆能見聞日廣智慮獨周不特本埠一處已也即各處之西人亦罔不同深祝頌英人則今年永靖干戈黨會化爲良民而不復梗化法國則永定藩服多境悉歸於底定而共切懷歸秘智不爲釁鬪之爭而人民胥安於衽席俄美皆與恩愛之念而君民共辦以腹心貿易則日盛月新較去年而更勝製作則窮工極巧觀前時而益奇他如尋地者更有土礦之開發天者絕少機槍之見輪船飛渡波濤不必爲災車路遍行馳驟一無所阻駕氣球而上不啻爲飛行絕跡之仙開礦洞益深更足見鑿險縋幽之妙呢羽綾布銷售廣而加廣通商之初無遠弗屆而且開設學堂造就子弟俾無知之幼穉皆得以成有用之材此則本館所深望而不勝額領者已神又聞之凡人閱一年則更有一年之識見各西報館崇論宏議久已爲海內所欽佩從此愈推愈廣智慮日用日開即在一事一物亦必考之驟詳誌之爾切公堂則訟簡刑清化鴟梟爲鸞鳳捕役則勤奮不怠道路皆成蕩平電報遞水陸無阻四大洲親如一家雖少雀角鼠牙之虞海不揚波雨不破塊無論海隅出日鮮壤遐邇永無水旱偏災西人無論在華在闘莫不雍雍熙熙渾渾噩噩安衣食懋遷之素享承平樂利之休此又本館所日夜禱祝而楮墨所難者已自今中西和好胡越一家寓居中國之西人雖遠離本土而實無異於故鄉當茲履端伊始椒酒初斟取本報而展誦之亦可以鑒本館之悃而心目爲之一快也請即以此書爲祝嘏之辭可乎

謀逆未成

⊙日本報言高麗國人之不喜外國新法者合計千人潛謀不軌約定於九月九日俟高王出宮時舉事其爲首者名李載仁爲高王之外兄弟嗣爲一傭人所知先期首之於官官乃督捕該叛黨捉獲數人即行正法遂得消患於未萌刻下尙在緝捕餘黨將以詔賓於外其叛黨姓名則皆係傭人所報也然則高王之得免於難亦云幸矣刻又聞香港報稱接到意大利信息謂是國各臣工偶在朝中議事忽聞鎗聲轟然於是莫不驚駭以爲嚴衞之地聲從何來方欲詰究有一人遂立廷畔者即辭色變奮足欲奔經拘之復於地上覓得手鎗一桿悉此人爲馬嘉老士固不逞之徒也曾因犯謀殺之案被拘監禁期滿釋出今又欲行刺相臣畢的理達士云又得德國伯靈緘遞到信息謂八月二十七日德王出遊有醫生名伊德者闖至德王前其形迹可疑命人搜其身上則有鎗在焉藥碼俱備始知其心懷不軌欲謀弒逆也此次德士察色揣情先發其覆不致受驚或罹意外幸矣哉

東瀛雜聞

⊙東瀛報稱明年日本須增設電報分局二十三處又言高麗使臣之在日本者已於十月二十九日啓行回國矣又言高麗國王之叔其屬下各官有言義順口地方不可開埠者皆遭擯斥云又言高麗地方名仁山營者一日忽來大虎兩隻攫取小牛兩頭食之該處鄉人甚衆幸未傷害然鄉人等已不勝危懼矣又言日本近有人擬創一製糖公司業經日皇允准聞須糾集股分一萬股每股洋一百元云又言東瀛海中有一處出有珊瑚甚多現已有人前往察看欲思設法取之見該處海中石旁皆生有珊瑚而取之頗覺不易故當再籌良法云

福州近聞

⊙福州西字報言閩浙總督何小宋制軍定於月之初八日操演營伍又言閩縣邑尊彭明府近已飭專代者爲繆明府介亨云又言福州船政局向有教機器之學堂刻下聞已停止其學堂中之教習西人已束裝回國矣其所以停止之故則關係中國欲裁節此項糜費故也

詳述英王孫到港情形

⊙英國王孫駕臨香港其情形前已由西字報譯錄茲閱循環日報似更詳細用再補登據云初二日港督燕制軍設有盛筵邀集官紳富商齊赴署中以讌王孫而王孫以試期適值未暇登岸赴會是

冒亦有英國造船設筵席以饗王孫民仲者聞均因試事未完不獲踐約初三日王孫偕同弁兵數人登岸先與高頓醫生往下環水陸兵之醫院遊歷隨赴高頓醫生家中小叙復同往黃泥涌觀各西人墳墓碑記順道至跑馬場遍歷一週由堅尼地路以經花園之旁循途略覽貿易各衙卸乘小舟抵船初三晚渣甸洋行備有酒殽請王孫讌飲相與歌舞爲樂王孫亦未赴會然港中官商因王孫遙臨莫不踴躍出貲燃燈結綵爲魚龍衍戲以創爲一時之盛會自初二晚起至初四晚止各街道均搭高臺雇有伶工演唱清音各鋪店則門前燃點各式燈火花團錦簇光怪陸離令人目不暇給繼初二晚細雨霏微道路泥濘頗爲敗興幸初三初四兩日天色晴明薄暮新月如弓與燈光相映倍增逸致督署內外俱歸自來火燃五光十色已足炫目復於樹上備懸日本紙燈復搭一牌坊兩旁皆用鐵管貫以自來火罩以玻璃疏密相間高聳碧霄其上則橫額國家印式表裏通明簡目節標異埠則搭有棚廠數座當燃放煙火時人如山積聲如潮湧老者少者妍者醜者攜男拖女中西雜遝肩摩踵錯擠擁異常幾難轉動幸巡差更練役彈壓故匪徒無從滋事並不聞有槍擄踐傷各事各處所設燈火以大藥房爲佈置得宜濃淡相闐最饒精思其次則大鐘樓亦堪相埒蓋一則五花八門疊出不窮一則如萬道金光上凌霄漢下臨無地也魚燈以商務公司爲形體酷肖眞覺生機洋溢栩栩欲活有縱壑之觀靡處溜之勢而鬢亂分皆纖色鮮明猶其餘事也羣賢閣魚燈之式樣獨多惜初二晚爲雨所濕間有顯數奐其餘亦堪伯仲固所稱工力悉敵也喬扮各故事其隨鮮魚行之銀龍者皆選童男女年僅三四齡眉目清朗者坐於亭櫃上綽約多姿迎風欲舞驪擅勝場隨肉行之金龍者則扮隨蕩帶陸地行舟幼娃數對牽錦纜以行亦饒別韻更有扮一村婦騎豬而行又數輩村婆擁一老者爲選而過見者不禁吃吃笑不止連日遊人如織眞一時之盛會也港督燕制軍定於初十日盛設筵席邀請沿途隨護王孫各戰艦員弁宴飲爲樂事而盡東道之情而敦寅賓之誼蓋因王孫之船初六日晉省遊玩至初十日然後回港也當王孫到港時燕制軍以各鋪戶皆結綵懸燈以申敬意而時値隆冬風高物燥祝融最易覯禍不可不先事豫防以免意外而致無措故特在舵工館中選有賦閒舵工二十名充當救火人役蓋有備無患理宜如是而制軍之留心民事保護地方亦可想見已

盜風甚熾

○上月二十九日廣東龍津渡船由鄉啓行赴省時將近夜駛至平洲海口忽遇賊船數艘環繞而攻鎗砲並發渡船力不能支舵工人等鳧水而走任賊過船正擬飽擄其把風之賊急用小艇飛櫂而來謂山根渡船將到賊恐難敵即在船內檢貨物行李錢銀急猝攜去不盡所欲隨即開行聞有二客晉省有銀二百五十餘兩分載衣包賊過船時急將銀物放於暗處然再將銀數兩藏於腰際及賊到時經搜其身見有銀兩不復細搜遂得回銀二百餘兩云又二十八早夜火船到省時有一客爲竊匪將其衣箱替換到手猶未醒覺遂各散去此贓匪原屬數人逃至抵岸即在附近處開其箱見銀二包並衣服數件欲各分一半微其黨偵知向其瓜分二匪不與隨向互搶爲是處更練見之詢其犯法必要送官遂押入本街廟中匪恐敗露急向更練關說由是照舊均分各得銀兩然後散去

滬上傳聞

○新任江蘇巡撫黎簡堂中丞前曾奏請病假一月一俟期滿當即赴任乃昨聞中丞之病尚未全痊已自奏請開缺矣但此係傳聞之語未見明文似未可爲確信也

私梟猖獗

○月前探知金山縣與平湖連界地方有鹽梟拒捕傷人之案現在已奉通飭緝拿蓋邇來本省特設緝私水師後巡鹽捕嚴此次聞係梟匪設伏假扮販船引誘有緝私砲船兩三號正在港巡緝而伊等從港內駛出砲船向間港內有無鹽船即架稱鹽船甚多諸砲船信而進港始見拒敵一面已塞截港口以致遭覆沒云

水柵嚴

○蘇屬崑新一帶水道遼闊有數處於冬令向多盜劫之事自淞北葉國戎遂設立水柵後年來匪徒斂跡現悉各柵添設汎兵既阻夜行並防護停泊營國戎則一葉扁舟時或不避風雪親自出巡是以險境化爲坦途而行旅均深感戴也

車路新法

○上海前有人議造車路已列於議嗣因華官不欲有此照會他國領事請爲阻止迄今並無議及此事者近閱字林報言華官既不允創造車路何不倣英國之造車路於地之上而蓋英國之車路皆在路之上面與路上行人往來毫無阻礙今若亦仿此法則於行旅無妨而車路亦可成功實兩便之策也

拐風甚熾

○邇來本埠虹口地方男女孩屢有在門前玩耍被人拐去者此等匪人固屬可惡然保赤者亦宜時爲留心也

縱火疊見

○本埠北三鋪近因時有匪人縱火巡防局丁壯格外留心日前竟在沉香閣南獲到一人正在放火已經燃着當解北局究辦不意前夜南張家弄左近復有此事火尚未爲過人看見叫喊驚走未及追獲時當冬令小人窘迫易於爲非居人尙自愼防哉

捉賊被傷

○英公堂據張梅亭稱開設祥發棧昨被竊賊混進竊取大錫三事件藥房陋生當時看見將賊獲住竟被賊踢傷腎囊破血如注大聲叫喊始經人帮獲該賊交捕送究陋生現在醫院醫治謂須隔二禮拜方可投質該竊孝惠卿認竊求恩陳太守將該竊發押候受傷人投質再行核辦贓發張領

增開陰溝

○英租界地方近年繁盛房屋較前更形熱鬧所有大馬路之大陰溝向以石路口爲總道南通鄭家木橋浜北達老閘港西至泥城浜其餘小陰溝不知凡幾今工部局以鋪戶既多陰溝亦宜增開故雇匠又掘一溝向東直達浦灘業已度地動工其往來之馬車暫行避道云

水手鬥傷

○招商局專往長江之江永輪船抵滬停泊浦江前日其水手因事在船爭論互相毆打致打破某水手之鼻鮮血迸濺船主飭將水手等送法捕房捕頭將受傷人送仁濟醫館醫治因逢西國度歲公堂停訊是以未即解質也

講求捕務

○本埠五方雜處人類不齊故地方竊案多不勝書捕務之宜格外認眞也明矣查縣署向章額設捕頭五名汎捕八名計地方有二百十四圖之廣即此數人不敷用故汎捕之外又有散捕約計在百餘名左右總其事者稱爲卯捕頭即柴樓是也風聞隆冬之際該捕頭議立新章如散捕緝到竊賊一名人贓並獲者按名由捕頭獎給洋一元倘該散捕獲賊私縱訪實即將該散捕稟官照竊賊加等重辦所議如此倘能切實奉行則捕務當日見有功也

捕獲逃犯

○前日法界捕在四明公所地方巡緝見有一人荷枷奔跑追上拘住帶至太自鳴鐘捕房管押查得其人係在西門犯事縣署判枷飭該處地甲帶出示衆不知何以得脫關捕房得西門外巡防分局朱森庭明府遣家丁持名片請將其人交給法捕頭即交該家丁帶去其如何辦理及所犯何事容再探錄

控追存欵

○寄居本埠之黃姓曾有銀二萬餘兩存湖州人沈姓處今沈病故黃向伊弟及子索歸無付因沈子在蘇即控沈弟于英公堂昨晨公堂訊理黃遣家丁吳陞投案稟稱家主素與開設絲棧之沈姓往來共存彼處二萬餘兩沈於八月間病故曾向伊弟及子索取醫

為不知皮家主執沈之親筆據示彼令其將沈帳檢閱眈延多時始出帳簿則已改過矣況知沈之絲棧其自己存本銀有七千五百兩正和綢庄存本一千二百兩泰康號存本千兩即此三欵約有萬金便作虧本亦不過三四千兩緣何現在所剩不及一半情弊顯然家主存欵有該棧之司帳人可証沈于在蘇曾遣綵通事向家主騙取沈之筆據未盡其術求為追究陳太守謂沈弟曰汝兄生前聲名頗佳欠黃之項人所共知汝富為之清理勿累汝兄聲名沈弟供稱我與先兄已在兵燹前分炊各居兩下事不相聞久矣此項銀兩實不知情太守問汝任現在何處答稱造承謝觀察邀往金陵報電局事宜又問黃來索銀汝曾否向任道及答稱任在蘇州內河赴金陵我在本年來達順帮夥無暇往晤又問汝兄家向在盆湯弄今已遷移貲欵覺遷不理乎答稱因盆湯弄房價太昂現遷在如意弄中太守又謂貲將追之銀今必問汝答稱此項實不知悉上天下地共鑒此心且公祖着理此項尚有人欠先兄者公祖可否亦為提追乎太守謂汝當將此欵清理欠汝兄者有據方可查究隨將沈弟交差看管沈請交保出外理勸太守謂如有的實保人須保銀萬兩始准釋出云

柳粘假票

○英公堂讞董任元新稱在聚豐園酒館爲夥經收帳目詐有蘇州人金阿生假冒聚豐園章關發票向善昌榮號收酒菜洋二十五元今被賀將金交捕送案伊手中尚有開列各欠戶之手摺今同假發票一併呈閱求究金供發票手摺係友人名少山者交我收鐵少山亦開酒館于蘇者陳太守問董摺上所開欠戶甚多其餘曾否被其冒收董稱尚未細查又問金據供之少山何在答稱我被拘案想少山必遁逃矣太守判金荷枷將假票粘貼枷頭門示衆手摺交董查察被收幾處稟候核辦

秋夜偶感即請同社諸君玉和

○無端蟋蟀響空階獨坐桐陰月影斜卅載流光嗟荏苒半生作客厭繁華纏頭買笑情難盡蠟屐遊山願倘賒那得躬畊田二頃悠然歸去話桑麻

松華館主求正草

挽茗溪醉墨生

○舊雨悲雲化悼挽摧心胸聯吟憶疇昔詩酒推君雄曠懷能絕俗佳句堪紗籠花月互留連結習吾儕同不謂君好因之歲瘼瘟妙藥竟不驗賢醫俱無功一旦忽長逝大夢醒晨鐘明月還相照好風曷相從感懷空流淚那得見音容

鴛湖松華館主初草

光緒七年十月二十日京報全錄

宮門抄○發抄 旨九貲○直督李 奏恭革郎中究辦夾片○將軍定 奏請病假並請 簡員署理摺子○總兵劉 奏恭報到任日期摺子○大臣榮等 奏請獎勵摺子○黔撫林 奏新任臬司到黔日期夾片○將軍定等 奏盜匪就地正法章程難改歸舊制摺子○黔撫林 奏調署各員夾片○又 奏請留員差委夾片○十月二十日戶部通政司詹事府正藍旗值日無引見○瑞聯前往 西陵請 訓○懇恩 假滿請 安○鑲公續假一月○內閣奏派驗放之王大臣 派出肅王麟書許應騤薛允升○禮部奏派恭捧冊寶之王公 派出禮王肅王○召見軍機

○錄抄 岑毓英奏請將完欠耗銀之前署韶安令周世駿賞換頂戴奉 旨著照所請該部知道欽此○又 奏彰化縣大甲溪地方開潤禁堤奉 旨知道了欽此○譚鍾麟奏交卸起程赴甘日期奉 旨知道了欽此○何璟等奏新授汀漳龍道聯興汀州守廷桂均已到省飭令各赴新任奉 旨知道了欽此○裕祿奏安徽滁和道成允等署徽寧池太廣道等缺奉 旨知道了欽此○謙德奏校閱秋操情形奉 旨知道了欽此○孫家穀奏署浙江藩篆日期並謝 恩奉 旨知道了欽此○惠年奏署浙江臬篆日期並謝 恩奉 旨知道了欽此 ○德馨奏接署浙江撫篆日期並謝 旨知道了欽此 ○李鴻章片再據永平府知府李秉衡詳稱遷安縣人捐納刑部郎中張翰前告假回籍於籍母繆氏病中串謀將刑書閻德誠誆娶盧龍縣民董萬清之女為妻並無婚書庚帖過門後暴戾異常時加酷虐經董萬清將女領回復敢倚恃紳富糾衆多人車載器械赴那強搶實屬目無法紀並據遷安縣知縣程仁育以張翰遇事武斷阻撓差務又有忤逆道之案詳請革辦前來相應請 旨將簽分刑部郎中張翰即行革職至府刑書閻德誠案內人證究明確情擬議詳請懲辦理合附片具陳伏乞 皇太后 皇上聖鑒訓示謹 奏軍機大臣奉 旨着照所請該部知道欽此

○奴才定安跪 奏為奴才舊病復發籲懇 天恩賞假調理並請 簡員署理將軍印務恭摺具 奏仰祈 聖鑒事竊奴才前在綏遠任時因風痰手足麻木屢經醫治未痊致成偏枯之症當衙 鴻慈俯准開缺回旗調理數年間多方醫治夏秋稍見輕減無如病根未除每至嚴冬觸寒即犯去歲仰蒙 聖恩簡授黑龍江將軍幸無貽誤屆冬令舊病雖發尚能勉強支持未敢請假至於操演馬步隊伍皆賴副都統奴才祿彭親為訓練本年入夏以來奴才稍覺平癒九月初一日出城閱看演放砲位偶感風寒痰火上壅以致觸動舊病手足麻木心悸舌強形神日見委頓伏思江省地方在在均關緊要惟有仰懇 天恩賞假兩個月俾奴才專心調理以冀速痊並請 簡員署理將軍印務而重職守所有奴才因病請假緣由理合恭摺具奏伏乞 皇太后 皇上聖鑒謹 奏軍機大臣奉 旨定安着賞假兩個月毋庸派員署理欽此

○○新授廣西左江鎮總兵奴才劉光裕跪 奏為到任日期恭摺叩謝 天恩事竊奴才至愚極陋謬膺 恩綸補授總兵荷 寵榮之逾格實悚惕以靡涯於四月二十六日進京 陛見 蒙 召見二次跪聆 訓示感激莫名旋於五月初六日 陛辭出京起程赴廣東省城七月十一日奉兩廣總督張樹聲札飭馳赴新任於閏七月二十日行抵南寧府城接印任事伏查奴才出京道經江南沿途各省俱獲安靖谷米豐稔惟左江地控南夷總兵職膺專閫時需武備實在綏邊現值越南夷匪出沒靡常雖經關外防軍疊次懲創均皆斂跡而巡邏守禦均關緊要奴才惟有益加勤慎訓練將士防範認真隨時隨事稟承督撫臣安慎辦理以期整軍經武鎮撫邊方仰答 高厚鴻慈於萬一除將到任日期恭疏題報外所有奴才感激下忱理合繕摺叩謝 天恩伏乞 皇太后 皇上聖鑒謹 奏軍機大臣奉 旨知道了欽此

○○奴才榮毓榮頤瑞跪 奏為恭備守衛供奉要差之承辦司員可否 恩薦量予獎勵恭摺仰祈 聖鑒事竊查前因接收守衛 普祥峪萬年吉地曾經奏明擬派內務府郎中德衡額兼司守衛 宮廷邊內各項事宜並奏派石門工部員外郎德綿兼管禮部守衛各事宜並以 宮廷典守重要請將郎中德衡額免其升轉俾令常川承值以重要務仰蒙 允准在案本年恭備 普祥峪 定東陵禮成自夏間奉文恭辦各事即經奴才等派令該郎中員外郎承辦一切事宜均屬敬謹慎益加慎現在 永遠奉安禮成 承應 祀典差務敬謹無愆京城各衙門執事人等仰蒙 恩施分別賞給加級獎叙所有內務府武備院卿銜免其升轉郎中德衡額工部花翎四品銜員外郎德綿等二員守衛承值已歷三年現在恭備各事亦極謹慎均屬承奉敬謹倍常出力似未便沒其微勞不揣冒昧據實陳明可否 賞給獎勵之處出自 皇太后 皇上格外天恩所有奴才等據實陳明緣由謹繕摺具奏伏乞 聖鑒訓示謹 奏軍機大臣奉 旨德衡額着賞加二品頂戴德綿着賞加武備院卿銜欽此

○○林肇元片再新授貴州按察使易佩紳業經 陛見於光緒七年八月初五日到黔飭赴新任以重職守並令會同署藩司松長署糧儲道曾紀鳳辦理善後釐金報銷各總局事務前署臬司候補道張煦仍令會辦善後事宜以資籌畫而敷治理除檄行查照外謹附片陳明伏乞 聖鑒謹 奏軍機大臣奉 旨知道了欽此

○奴才定安奴才祿彭跪 奏為江省辦理盜匪就地正法章程難改歸舊制恭摺覆奏仰 聖鑒事竊於本年九月初二日准盛京刑部咨

據州部議覆御史胡隆洵奏擬將盜犯就地正法章程先行停止請 飭各省督撫將軍都統府尹體察地方情形將夥衆持械強劫案件仍照成例辦由該管上司覆勘題奏不得先行正法迅速妥議具奏等因奉 旨依議欽此欽遵咨行前來奴才等棒讀之下仰見 聖主於除暴安良之中仍寓慎重人命之意伏查拿獲盜匪就地正法原期辦理迅速俾令觸目警心誠屬輯亂權宜之計並非經久良圖惟黑龍江省地處邊陲幅隕遼闊所轄呼蘭巴彥蘇蘇北團林子三處南與吉林接壤東北兩面皆係山林時有馬賊什伯為群乘間竊發必須隨時嚴加懲創庶足以戢兇暴而靖閭閻卷查同治八年奉 上諭都興阿奏奉天股匪橫行雖經節次勦除仍未淨絕等因欽此歷經遵辦在案又同治十三年刑部議覆御史鄧慶麟奏軍務肅清省分拿獲盜匪照例辦理一摺請 旨飭下各省體察情形應否歸復舊制妥議具奏等因當經前署將軍依克唐阿以黑龍江毗連吉林盜賊不時竄擾奏請各屬拿獲強搶兇暴衆著者仍照章訊明就地正法其尋常搶奪情節較輕者仍照舊制分別定擬咨部辦理奏蒙 俞允通飭遵辦亦在案奴才等到任後將操防各營擇要分布嚴飭實力搜捕雖經隨時殲戮迄未盡絕根株刻經和衷商榷重飭屬悉心核議如將辦理盜匪章程一律改歸舊制層層解勘不特兇悍之徒轉得日久稽誅更恐長途護解爲難兼之嘯聚一圖圍難保不變生意外不足令其觸目警心亦殊非辟以止辟之道況江省辦理盜匪向係由省核明供招情真無疑始行咨令就地正法一面彙案奏聞咨部知案情徵有未協仍即提省審辦未敢稍涉草率奴才等再四體察情形實係難歸復舊制擬請嗣後各屬拿獲盜匪除尋常搶奪情節較輕者仍照例定擬解外其餘馬賊土匪持械強搶兇暴衆著者仍遵前次 諭旨奏定章程一經審明將供招送省覆核無異咨令先行就地正法彙案奏 聞咨部一俟盜風稍息再行奏請改歸舊制庶兇頑或知斂跡而辦理亦昭核實矣是否有當理合恭摺覆奏伏乞 皇太后 皇上聖鑒訓示遵行謹 奏軍機大臣奉 旨著照所請刑部知道欽此

○林肇元片 再黎平府知府鄧在鏞調省另有差委遺缺查有候補知府許乃興篤實光輝有爲有守堪以代理又署畢節縣知縣龍恩湛年滿遺缺查有清江通判余殿年循分盡職吏事留心堪以調署所遺清江通判缺查有普定縣知縣彭億情實直簡練熟悉苗情堪以調署所遺普定縣缺查有麻哈州知州萬民彥辦事實心不辭勞瘁堪以調署請著藩司松長署臬司張照會詳前來除檄飭遵照外謹附片具陳伏乞 聖鑒謹 奏奉 旨知道了欽此

○林肇元片 再查花翎留黔補用同知直隸州陳湛恩前辦撫臣黎培敬因案將該員奏參革職嗣後該員深知愧奮即赴梵淨山軍營投効搜捕悍逆蕩平賊巢並勦辦桐梓縣會匪擒斬要逆異著勤勞復經前撫臣岑毓英奏請開復原官賞還翎枝由部臣議奏開復原官核與章程相符應行照准至花翎於何年月日所得是否捐納抑係勞績保舉應由該撫查明聲覆報部再行核辦等因於光緒七年四月初八日奉 旨依議欽此遵奉知照在案旋據該員陳湛恩久在黔省熟習地方情形且辦事細心能耐勞苦當此籌辦善後局之際任用需材可否仰懇 天恩俯准將該員暫行留黔差委以資臂助俟辦有就緒再行給咨赴部引見聽候分發他省之處出自 逾格鴻慈該員所得翎枝係因勦平香爐山等處賊巢案奏獎於同治十二年九月二十八日奉 旨允准又該員原官當未被議之前已由候補知縣于全黔肅清案內保奏覺補本班以同知直隸州知州仍留黔省歸候補班補用於光緒元年正月十六日欽奉 諭旨俞允各在案並請 勅下部臣將該員陳湛恩以花翎同知直隸州知州註冊以符原案謹附片具陳伏乞 聖鑒訓示謹 奏軍機大臣奉 旨吏部議奏欽此

新省藩轅抄 ○十一月初五日通判蔡廷瑛稟知臬委清訟差銷蕭署改案清訟差 蕭山縣高稟見 辭赴任 樂清典史陳大鏞稟見飭知赴任即辭 署平湖縣丞談模新市巡檢仰朝瑜均奉委劉回省叩見 從九品江景炎稟知臬委湯黃兩縣查辦保甲差 ○初六日王恩咸稟知奉委軍裝局差叩見 江寧試用同知沈福棠奉江寧府協委解革員唐守擧稟來浙稟到 河南揬買鹽蔡葆選從九品鍾秉彝稟到叩見即辭赴富陽

老德記傳髮水

此傳髮水係本行所始創者歷十五年在印度日本新嘉坡等處銷售日盛一日凡婦女髮上所用之油膠等物所有之美處此水兼而有之且無其黏污諸弊用之頭皮亦甚爽快髮更易於生長頭屑全無此係上等之料做成[illegible]

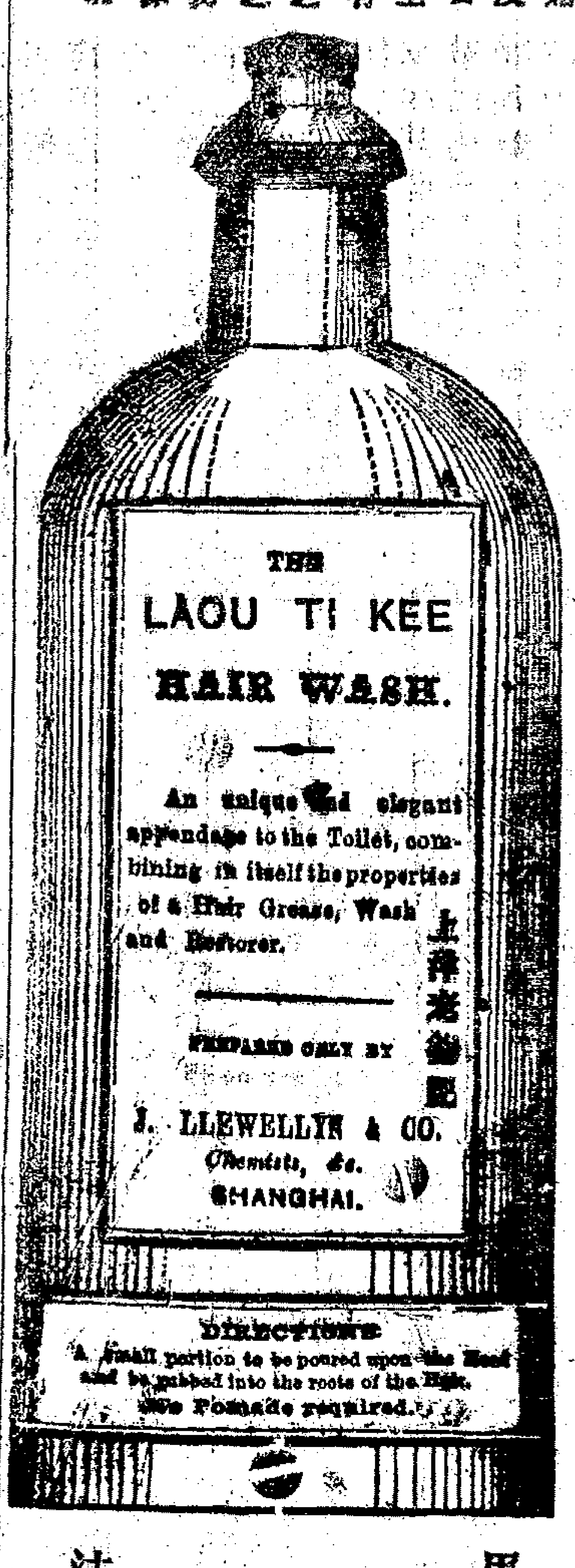

用法

將小些傅在頭上擦於髮根內

油膠等都不須用

若遇大病之後髮必脫落者用此水必有大效因此大有滋培於髮若髮變白者漸漸復原然內並無染色之物也若常用之果必使髮不蓄用亦甚為潔淨且需亦極少其全無渣滓故用時亦不必先為搖動也

上海一千八百七十六年十二月十四日

上海大馬路老德記藥房告白 甲

復登明救解鴉片烟及諸毒良方

嘗鴉片烟毒流入中國或有輕生誤食者往往救之不得良方茲得救人良方用廣東省廣州府所產之木棉花六錢將雙手撕碎再用潔淨大瓦鉢一個復用鐵火鉗叉開架於鉢口之上再將木棉花放在鐵火鉗之上用紙爆燃火燒木棉花淨烟成灰若不用箸挑鬆恐一時難以燒透且木棉花灰即放在瓦鉢內加食鹽二錢用木棍擂木棉花灰併鹽數十下成細末再開水半盌沖入鉢內用手將鉢內四面之灰洗入湯內復用箸二只在鉢內調勻數十下俾灰湯相融連灰帶湯概行服下俟片刻之久其烟毒即可吐出矣倘吞鴉片烟至六七錢者依方製法連灌此藥二副救之俟三四刻之久其烟毒即可嘔出矣若吞鴉片烟至一兩零者勢甚將危依方製法連灌此藥三副救之俟一刻之久藥性行後自能漸漸還陽則病者可大吐矣或十中之一有不吐者則從大便瀉出其烟毒亦自解去矣凡遇救人之際不可慌亂失措果能依方製法斯救一活一救千活千屢試屢效其驗如神矣倘木棉花燒之不盡灰淨烟者不效擂木棉花灰與鹽不成細末者不效調之不勻未連灰概行服下者不惟無效反累人命於片刻伏望有心救人者照此方親手為之庶功甚靈斷不可假手於人以致誤反推也夫前之用此藥有效有不效者皆因燒木棉花未能淨烟成灰擂木棉花灰與鹽未成細末且與人服之際未能用箸調勻將灰帶湯概行服下致者之誤耳蓋此藥之力全靠木棉花之灰凡燒灰之時務須避風倘灰被風吹耗則藥力微矣最為要者服此湯藥之時盌底餘灰均須調服毋剩凡救人之急依方製之卽可起死回生否則誤人性命於頃刻間矣為醫人謂惜髮如金 諸君子當於此木棉花一時雖覓處須向富貴家尋廣東香牛皮藝舖內取之想此救人命之急諒不吝者而不與也香已茶猶吞鴉片烟四錢先灌桐油及各藥皆罔效俟予親手將木棉花六錢燒灰加食鹽二錢依方救之將藥湯服下一刻之久吐出卽愈臨川縣茅排地方程姓獨子年未及冠吞鴉片烟五錢始時

藥救之不效復將木棉花六錢燒灰加食鹽二錢衝服三刻之久復應自行大吐即愈新城縣南市街打磨店徐某買鴉米丸三錢撲如黃豆大用鴉片烟土七錢撲如黃豆大包羞丸內巳時吞下至申時勢甚危急莫之可救即將此藥湯服下一刻至次日辰刻予復往省見其仍延一線之氣不斷通體仍然變色細思病重藥輕又將木棉花二兩四錢燒灰加食鹽八錢擂成細末開湯一碗緩緩灌下後一刻之久其手足漸動二刻之久目亦略開三刻之久自可輾轉反側矣即吐之始吐出一團鴉米丸包烟復嘔一團鴉米在喉內因氣薄未能送出目翻上視手足難動即用鐵絲尺許作鈎伸入喉內鈎出鴉米丸一大團繼則活動大吐其丸幷烟均行吐出矣嗣全愈而予之所遇服烟毒者以九年計之五十六人依方救人從無一失併稔各鎮友信五救活者總之不下萬數今所指之數人者不過舉其大略耳晉邑王□村周某服山中所採之砒霜一名鼻藥予友以木棉花六錢燒灰擂涼開水調服一劑未吐加復一劑大吐即愈晉邑西□鄉林姓四月間往山中採來無名野菌一盤舉家十一口食之片刻腹內痛不欲生予友以木棉花六兩燒灰擂末調開水三大碗分十一人服之即愈大凡救信石□毒藥毒山嵐霜蟲鼈水粉鉛粉野菌鹽滷孔雀血諸毒只用木棉花燒灰擂末調開水服之不可用磣湯之類之藥復將與木棉花齊施廣州府屬及救人效驗一切製法乃爲已卯春申報所列救解鴉片烟毒良方之未盡善也曾觀申報所載梓世濟人種竹野人語醫書不憚再覆列刻良方採辦真木棉花經驗救人甚眾凡北省合人望□□祈仰望遠近君子凡伏望後之有心刊刷是方者即將蘆花二字刪去呼爲廣東所產木棉花買罷以社會利者將蘆花冒充木棉花不顧誤人性命者戒閱者宜詳察之勿以予言爲□識也 江西南城縣南坐再識啓 其木棉花現在上海北市抛球場鼎□里後寶裕棧內漢口流通巷正順棧要者新領取可也

乙 二十一

大觀園

十一月十二日演

富貴長春 南陽關 天水關 謝家樓 二度梅 法門寺 余洪翻 九溝洞 五福堂 監酒令

十一月十二夜演

御果園 打金枝 英烈傳 小上墳 定軍山 四郎探母 打城隍 盜御馬 連環套

全桂茶園

十一月十二日演

大賜福 叮噹樂親 開江州 合演坐寨 巧得二美 眞十三旦 破洪州 新到頭太直都 葭萌關 麟骨牀 晉風亭 合演查武

十一月十二夜演

探莊射燈 玉堂春起解 新排全部新戲文武角色合演重整舊戲前後本二十四齣 特請京都眞十三旦 雙蝴蝶盃

天仙茶園

十一月十二日演

定情賜盒 蘆林坡 慶頂珠 合演四杰村 小上墳 四郎探母 關王廟 青石山

十一月十二夜演

御碑郡 活捉 花蝴蝶 取洛陽 五彩輿 巧姻緣 飛波島 雙搖會 鬧花燈

喜椿茶園

十一月十二日演

大賜福 百壽圖 合演飛虎山 換龍胎 忏脚 做親 桑園會 關東海 鍘包勉

十一月十二夜演

打龍袍 火雲關 打櫻桃 合演三岔口 寄濃燈 金山寺 審頭 刺湯 碧游宮

老三雅戲園

十一月十二日演

摘花 三醉 便園 彌陀寺 訓子 姑阻 失約 悔嫁 罵君周園 跑馬林 噴救 做親 敗兵 六歲 侍酒 寄子

十一月十二夜演

罰女 賣秋 關稍 搶稍 認子 北錢 消誘 殺惜 放江 衣鳳 珠林 孫詐 團圓

新開鹿鳴樓東洋茶酒館

本店開設在四馬路西首特烹東洋官禮茶食茶點京酒席西洋大菜並備清嘗各色俱全坐位精雅貴客照顧者價廉而味美堂中格外應酬周到 乙 十二

電報書出售

啓者本局奉 北洋大臣閣爵憲李奏設自天津至上海陸路電線以通軍報而利商民所有各處事宜分隸七局以天津爲總局紫竹林大沽附之以臨清濟寧清江鎮江蘇州上海爲分局業已設齊竣工開售電報本局刊有電報新編一書收發章程均載其內每本價洋五角各局均有出售凡中外官商欲發寄電信者須先購此書備覽便知其中蘊義也 乙 十二

中國電報局告白

禮拜一拍賣

本行於十三日二點鐘拍賣大紅馬箭嗶嘰色羽毛元羽綾信和雙工色呢色嘰太平紅布等餘下漬貨不計特此預佈 裕盛洋行啓 丙 十二

禮拜二拍賣

本行准於十四日即禮拜二下午兩點鐘拍賣各等原布此佈聞 公道洋行啓 丙 十二

禮拜一拍賣

啓者於十三日十點鐘在國臣樓內拍賣哈喇呢數印稗有水漬合拍賣者請至該處可也此佈 成大行啓 丙

禮拜四拍賣

啓者本月十六日即禮拜四十一點鐘拍賣路燈□五羽毛嗶工嗶嘰人鎗小嗶八磅四洋原原布六十□線藍雙路緊漂布七十二線紅嗶路燈市漂布等貨特此佈聞 丙 二 十一月十二日 元芳行啓

同運來發財票

茲有英正月份票每張六元半張三元並有二月份票價目照前頭彩得洋三萬元二彩一萬二千元貴客賜顧者請至三馬路口鄉東第二家便是各埠信賭不誤並收彩票克巳兌洋此啓 乙 十五

新到東京書譜

□齋叢書譜海元詩畫譜五□蘭竹譜二角半□毫台在六角南畫□寺南二角半劍俠傳一元二角劍仙酒牌五角劍蝶戲齋三角半芥子園一元八角附芥摺紳六角文武八角上海抛球場便是樓啓 乙 十二

暫停拍賣

茲十二日禮拜一本行拍賣之期因逢外國年節仍擬暫停一次俟下禮拜一准拍特此佈聞 祥泰洋行 丙 二

告白

啓者老閘北首之新來水廠本係談務文全來桂拔合做今宋姓併與談姓獨開談姓又押與和記洋行自後廠內一切事務特託貴禮堂先生經理倘各地主欲將廠基承田出或造房屋務向和記洋行先行商議應否涉訟特此通知 談務文具 乙 十三

出售

原板墨林今話六角國朝畫識六角白紙八角畫寄二角周媺予棋譜二角橘中秘三角紅樓夢新贊三角墨蘭譜五角紅花譜五角桐陰清話三角紅批桐陰論話六角琵琶記一角六徐霞客遊記三元仙蹤紀略四角許燕山外史三角制義叢話八角賦鈔箋略五角請至二馬路千頃堂城內紫文閣啓 乙 十八

元記行

英正二月增彩呂宋票出售每張六元半張三元頭彩三萬元餘彩均增不及細佈並收彩票克己現兌遠方函購即奉不悞件上洋棋盤街北首 乙 十三

召租

三馬路老人和後有洋行一所或長租或短租另吉地一所毋論中外屋式住客出其圖樣新造合意者請到悅生棧面議 乙 十二

永吉發財票

英正二月票出售每張六元半張三元大普國第二百八十一次票已到全張四十元分半四開八元均可諸翁賜顧請至棋盤街北首本行啓 乙 十二

失票

茲前失洋票一紙係純太□第四十九號正月念九期英洋念元刻已向前途說明作爲廢紙新各寶行號切勿收用 義記告白 乙 十二

新年票

華十一月十二十三兩日係西商新年初一初二照例停辦公事本行新年彩票照常出售每票足洋八角半票亦可定購華十一月十四日發號報實今票尚無多諸翁欲試氣運速來購取上洋胡家宅新興里全發行啓 乙 十三

帆船往烟台

茲有帆船一隻名而郎而孖士開往烟台倘有貴客有貨裝載新速速來本行面議可也 順全洋行啓 甲 一

頭彩附彩報喜

英十二月份頭彩一萬四千一百三十三號二彩六千三百九十二號三彩一萬一千一百十一號上下附彩俱是小行售出 德豐行啓 乙 十五

招管事人

啓者本行要請管事細愚一名請通英語如願充者即來面訂可也 和洋行啓 甲 十二

瑞和祥呂宋票

英正月份票出售每張六元分半亦可遠處信來原局帶回不悞在大馬路抛球場東首瑞和茶號內啓 乙 十二

廣裕祥呂宋財票

英正月份票出售全張洋六元半張三元外埠賜顧請交信局寄上洋三馬路申報館隔壁並收紅票格外公道 乙 十三

華鴻利呂宋票

英正月票出售價廉大市專駮得彩紅票格外克已如蒙貴商賜顧請至上海三馬路北首九章綢庄斜對門此佈 乙 十三

興記呂宋票

今有英正月票出售每張六元半張亦可貴客需購當時即獲兼收得彩票克巳兌現備新款明抛球場東首爲荷 乙 十二

拿能呂宋票

現售正月票全張六元半張三元並收得彩紅票照數兌足不折不扣格外克已諸君光顧請早來購棋盤街拿能行 乙 十二

時利和發財票

本行發售英正月分呂宋增彩票全張半張均可分售外埠光顧請由局購買原班寄奉不悞上洋二馬路本行啓 乙 十一

油漆出售

西里加的漆公司開在倫敦本公司所造之漆最爲頂好其名加立等白漆者此漆比各白漆爲佳價亦便宜色又經久尚有名爲多里西間者將物漆好後任憑洗刷總不落色又有各樣油漆出售

西里加的漆公司啓 丁

THE SILICATE PAINT CO.
J. B. Orr & Co Proprietors
LONDON

杭城美記廣泰呂宋大票
今有英正月票每張六元分半亦可兼兌紅票格外克己遠處由局寄來美記在珠寶巷長順參局並售洋板各書廣泰寓官巷口咸春堂內認明不悞 乙

匯票被劫
咬阜泰失去咬久大第四百四十一號上泰來莊照兌十一月初十元一百兩在禾十月廿九夜遇盜劫去作爲廢紙 阜泰啓 乙

呂宋發財票
玆有英正月份票出售每張洋六元半張亦可分拆遠處賜顧由同寄購原班回件無誤上海五馬路順全隆洋行帳房內利記啓 乙

二彩報導
今接電報英十二月分二彩六千三百九十二號得洋二萬元此票本行售於同行與記由上下附彩本行售出得彩之翁即來取洋 乙 元發佈告

魚出售
啓者今有頂好俄國鹹狗肚魚出售約有九担之多如有欲購者請至虹口舊寧波碼頭之買辦處面議可也此佈 甲

失票
今遺失義裕莊六千一百零六號票計規元二百兩又六千一百零七號票計規元一百零八兩六錢均是本月十四期已向前途說明作爲廢紙望各 寶莊號切弗收用此告 寓寶裕棧義成昌告白 乙

失票
今遺失允泰庄八千一百卅號十一月十二日期票一紙計九八元一百五十九兩五錢已向前途說明作爲廢紙望各寶號切勿收用此佈 寓寶裕棧怡茂仁具 乙

出賣地基房屋
啓者有虹口依仁里基地十畝零內有平房四十餘間樓房念餘間現欲出賣如有客欲意者請至八仙橋魏瑞記帳房面議此佈 依仁里各東公具 乙

二彩喜報
英十二月票頭彩一萬四千一百三十三號二彩六千三百九十二號三彩一萬一千一百十一號二彩由本行售與同業元發試驗得中住址容再登明此佈 永吉行啓 乙

鐵嶺楊先生未盡室印賞
先生以氣節著而其篆刻之學早重藝林玆有印譜若干部幷附款識每部四冊價洋兩元五角不折不扣在上海北門外千頃堂醉六堂萬卷樓讀未樓掃葉山房各書坊寄售 乙

輪船租賣
本廠精造輪船現存數隻其船快馬如飛如有什商租往蘇杭內地等處或買請新移玉面議 上洋虹口發昌機器廠啓 乙

列仙酒牌減價
列仙酒牌五角蝴蝶秋齋藏冊三角半吳讓之篆千字文帖三角半稽遂頁小楷帖一角望向各書坊購取如要多部請至阜安里磨宅面議 乙

萬發呂宋票
英正月份票出售每張六元半票均可增號細彩頭彩三萬元賜顧者請至二馬路東首遠處購辦原局寄奉不悞 乙

聲明
九月間有年二十餘歲來所自稱姓黃名步春係黃學政之姪原籍福建寧化現遷浙江瑞安欲攜來蘇托公所司事林姓打探數椽以作公館因缺川資冒認同鄉向隆興泰號內與渠泰先生認情暫借洋銀後値黃學政按臨此人躲避不面打聽子身無靠假冒官親在蘇號借履厚是江湖之輩意圖撞騙後經林姓途遇此人知會被騙諸人向討借款反誣林姓欺伊租洋五十餘元乘人不服當面對質此人無詞以昝始認欠款約定十月初十日交清不料先後初五夜逃竄無蹤現探聞縣立案以後再遇推解請究以杜其奸慮恐在外招搖撞騙望 各寶號諸君留心此人奸巧切勿被騙受累幸甚幸甚 福建興安公所謹呈 乙

生髮香水
此香水善開髮使頭髮滋生發之氣凡遇大病後禿髮及小孩患瘡不生只消每日數刷髮根內用藥半月自然新髮叢生豐茂光澤美黑異常絲此香水能除血熱之滯可使髮髮長黑並無髮白之患故取效又靈也賜顧者請認招牌不悞 甲 上洋外洋涇橋北坭城大英醫院謹啓

頭彩三萬元
英正月呂宋票出售分半亦可兼收得彩紅票格外克己賣客賜顧由局寄購四馬路北首老巡捕房對門 乙 合發謹啓

發財票
玆有英正月票出售每張洋六元半張洋三元倘欲發財過年者望早來購取定當獲利也遠處信寄不悞棋盤街北首開芳本居對門獲利洋行啓 乙

正月細彩票出售
英正月份加彩票出售每張六元半張三元並售條頭每條逕賜七角請賜顧顧速行購取遠埠來信原班寄奉不悞三馬路福記洋行啓 乙

必得呂宋票
英正月份票出售價廉大小全張半張均可 實客信願指明本號原局帶奉不悞望平街外國寶對面必得啓 乙

大有發財票
英正月票全張六圓半張三圓並散紅票加三遠埠各埠信寄原班寄奉不誤賜顧請至棋盤盤街北首大有 乙

寗波寶大呂宋票
今有按月發財票照市出售半張零分亦可定眞易議兼收得彩票格外克己免現遠處由局江北岸寗街催急 乙

棧房召租
本行今有大棧房一所減價出租每月計租銀念兩如各寶行欲意者請來領看可也此佈 和順洋行啓 甲

雞籠煤出售
啓者本行今有雞籠煤另售零售發賣者請來本行可也此佈 馬立師行啓 甲

有利呂宋票
英正月份票出售全張六元分半亦可並收紅票格外克己外埠由局寄購原班即奉上洋四馬路中仁濟醫館北 乙

杭城三元坊呂宋票
英正月份發財票出售每張六元分售均並收得彩票格外公道遠處信局寄購原班回件不悞 廣昌號啓 乙

呂宋票出售
啓者今有英正月份呂宋發財票出售全張洋六元分半亦可欲買者請來購取可也 別發洋行啓 甲

上海自來水公司
啓者本公司之龍啟修理今定於華本月十三日起至二十一日此十日內暫停發給此啟德興港行啓 甲

新刻書籍
洗冤錄詳義江浙翻板頗多而錯誤不堪刑律關係甚大故潘偉如中丞原本請刑部覆眞細校重刻添增批遺二卷白紙一元四角竹刻左傳事緯一元桐城姚石甫奉使西藏著康輶紀行節制臺灣有東溟奏稿叢稿識小錄寄其五種工局寄存上海棋盤街文瑞樓代售 乙

註釋燕山外史
燕山外史八卷以六朝體成一家言周巳樹幟騷壇流布寰宇近又得永嘉傳君譯加注釋閱者既可獵其詞華兼得徵諸故實識奧便焉每部四本價洋三角仍由蘇滬各書坊發售此啓蘇州千頃堂上海讀未樓全具 乙

新出益智圖附儀器全副
是圖乃睫巢山人取世俗所行七巧圖而廣之用九宮河圖洛變爲十五數衍成百餘圖勾心鬥角巧奪天工誠藝林之秘玩適情之雅製也有部連錫質儀器全副價洋八角正寄在蘇滬各書坊發售蘇州千頃堂上海讀未樓具 乙

扶陽種子乾健丸
此丸專治男子先天不足房事太過以至陽事不舉腎元虛冷夢遺滑精夜溺頻多及年久便濁頭暈耳花神短困弱四肢沉倦步履艱難甚至精枯髓竭妻妾滿前久而不孕將此丸每日早晚服三錢淡鹽湯送下戒食魚腥生冷則筋骨強健精氣充固益髓能常服即陽有轉老還童之妙助弱藥之功奏若能常服則受孕易如反掌何患後嗣之人的確屢試屢驗予見此方有功於世不敢私秘但願知我早來斷無老翁之歎也每瓶重四兩實價洋一元另有自製著名大白鳳丸專治婦人調經勝藥每粒洋二角半 還稱齋原鋪在廣東分設上洋英老巡捕房對門開張 乙

輪船赴東洋各埠
啓者本行北局暖輪船於禮拜三即華十一月十五日早十點鐘開行赴長崎西門舍下神戶橫濱等處如有各客合裝貨或搭客者請來本行訂定可也因行是日提單不簽名字此佈 十一月十一日 三菱公司啓

洋棉紗新到
本行新到各種洋棉紗並有絨布之貨諸賓所需其價格外公道如蒙客商光顧所需請來本行面議可也 義記洋行白 甲

茶捐停辦
玆本號代辦閩省茶捐請獎現開部議定此仍候上諭到日即當止截 諸君有志願捐於此便宜望早來號報捐幸勿再延是禱 乙 粵東西榮巷 香港上環 上海法界 同慎長啓

火輪往烟台
啓者乾物司火船於十四日晚即禮拜六開往烟台各寶號欲裝貨物水脚格外相宜此佈 裕昌行啓 甲

蛙蛙源乾記
今有英正月份票出售每張價洋六元分售亦可兵小各彩加灑發什商惠顧或遠處寄賈指明在棋盤街北首便是 乙

分設銀行
本銀行現於天津分設一行其經理該行之人係米士佛郎克代波威此人即從前在香港本銀行內之副經理也此佈 匯豐銀行啓 甲

烟斗復到
前報悅來棧寄賣壽州烟斗新貨又到移寓永安街普安里口南頭第竹街小九華邊周宅亦有分售請遠光顧此佈 乙

得發呂宋票
本行玆有英正月票出售每張洋六元分半亦可遠處賜顧由局寄購原班回件無悞上海三馬路北首得發行啓 乙

寗波源號分設紹郡
英正二月份呂宋票全張半張均可分售並收得彩票兌現照舉來認明江北前街紹郡在篩絲橋街壽號內開張遠處由局寄購勿誤 乙

呂宋票
英正月份票出售全張六元分半亦可頭彩三萬元二彩萬二千元餘彩加增賜顧者請至二馬路九華斜對門 富昌行啓 乙

發財票
今有英正月票出售每張洋六元半張三元倘欲發惠顧請來購取遠處寄購原班回件不誤棋盤街同芳居對門賓生啓 乙

呂宋票
今有英正月份票出售全張六洋半張照售兼收得月得彩票格外克己賜顧者至望平街中市 必豐 乙

治哮喘洋金花妙藥

啟者本號承 顯竹城明府示及前遇道人傳此治哮喘洋金花妙藥曾經自效是以囑小號監製發售以來於今數月經已驗名遠邇應驗多人眞濟世之良藥也前經告白恐有此症者未及週知茲特復登申報俾患此症者買來一試自可爽然若失也每服取回工料錢一百念文此佈 乙[illegible]
上洋棋盤街安和祥告白

聚德豐呂宋大票

今有英正月份呂宋大票出售全張半張均可購取頭彩得洋三萬員二彩得一萬二千員三彩得五千員其餘不載賞客賜顧者請至上洋後馬路錢行街興仁里對門本行分設棋盤街前西首鼎陞棧順內便是 乙[illegible]

寍波老和濟

英正月票全張六元半張亦可並收紅票加二克已各埠信賜原班寄奉不悞賜顧者請至江北岸仍在興記洋行內 乙[illegible]

惠豐行呂宋票

今有英正二月票出售每張價洋六元半張三元並收逐月彩票價格外克已倘蒙賜顧請至棋盤街北首此佈 乙[illegible]

元號呂宋票

本號今在三馬路中市老泰興棧對面照售抄月發財票分設漢口洋街杭城敵樓前二成參號內便是 元號啟 乙[illegible]

寄售貂帽

本店寄售京都馬鞍源時式紫色金貂帽兒皮帽價值格外公道賜顧者請來寶善街 德勝□謹啟 乙[illegible]

詠闓洋行

英正月份票出售每張六元半張三元均可分售倘蒙賞客賜顧由局友寄上海二馬路外國墳山隔壁石庫門內便是 乙[illegible]

萬福來

今有英正月份呂宋票出售全張六元半張亦可遠方由信來購原班寄奉並有呂宋烟發售鋪在上洋大馬路望平街口 乙[illegible]

萬利呂宋票

英正月份票出售價照大市半張亦可貴客信賜指明本號原局郵奉不悞望平街外國墳對面萬利便是 乙[illegible]

書籍出售

說文易知錄五元疏氏中復堂五種二元古愚叢書二元五角咸陽臨安志十元姚刻三韻十元方氏通雅七元增註袁枚尺牘四角以上白紙左傳事緯一元淵海詩文傳三元五角古棠叢書四元
上海拋球場傳是樓啟 乙[illegible]

風濕癱瘓

風濕一症世人靡不患者俱治者不得其法一轉延遷以致終身不愈本醫院精製此藥專治風濕各症鮮有不效如腰脊腰踝肘腕骨節腫脹之患半身不遂手足不舒麻木虛腫肌膚拆裂目眩頭暈酒追風此藥第一神藥也賜顧者認明招牌不致有悞
上洋新北門大英醫院謹啟 甲[illegible]

神效白帶丸

細考婦女奇經八脈一曰衝二曰任三曰督四曰帶五曰陽維六曰陰維七曰陽蹻八曰陰蹻此八者皆通流月經環衛保孕不但男人也其帶脈形各束腰擁百脈假如帶脈一傷則諸下白物顏色各殊病名白帶任其淋瀉勢必面黃肌瘦氣血漸竭絕陰不生釀成癆怯其中惟有寒熱虛實之外總由帶脈之損今本藥房精製白帶丸藥無論虛實寒熱照法服之自然帶漸減而食漸增形容頓旺氣血並資約及旬餘霍然全愈賜顧者本藥房招牌庶不致悞每日三次每次一粒用開水送下上洋大馬路東首老德記本藥房謹啟 甲[illegible]

松江呂宋大票

英正月票全張六元分售均可兼收逐月彩票即兌現洋格外克己別處可由信局原班寄奉不悞請至西門外日昇昌京莊鋪 橋郎啟 乙[illegible]

上洋盛錦成綢緞庄

本號向在杭省開設數十餘年分設上洋亦有年所自造本機寧綢線縐金銀庫緞熟羅杭紡春紗線春四遠馳名今年為始添置蹟著花素湖縐徐綾洮濮眞本紗緞一應俱備定價格外公道凡仕商賜顧者請至英大馬路德興里認明本號招牌庶不致悞此佈 乙[illegible]

大彩喜報

英十二月票頭彩第一萬四千一百三十三號附彩三張由本號售出其餘四五等彩俱號單刊申再報二彩第六千三百九十二號三彩第一萬一千一百十一陸特此佈聞
上海協記號啟 乙[illegible]

聲明銀票私刻圖章

今有店夥翁漢生私印圖章出本店銀票數紙其號頭均未知悉留各寶號切勿收用如再有顏某在外移借等情一概與本店無涉至於各寶號與本店往來帳目切勿交顏某收取特此告知又尋有五十三號本月初十期票一紙計洋錢一百元又五十四號本月十六期票一紙計洋九八元四十兩正又五十五號本月十六期票一紙計洋錢四十元此三紙的係本店所出到期向小店收取可也其餘之票統屬私印與店不涉至換票根圖章店主統已吊歸恐再有私刻等情故又申知 盛大祥店主佈聞 乙[illegible]

尋人

舍弟萬十變號子樵年十五歲於九月十八由外不歸至今查無音信翻有八知其下落者望報信至洋涇會館南首興盛和烟行內謝洋二元決不食言此佈 乙[illegible]
申江萬子漁啟

新開義成茶莊

本莊開在上海小東門內察院西首自採各省名茶照山批發一月之內格外克已照碼一概八折於十十一月十四日開張 乙[illegible]

增發彩財票

英正月份呂宋票每張六元半張亦可分售頭彩三萬元二彩一萬二千元餘彩均已加其什商賜顧如寄購新指明棋盤街北首協記謹啟 乙[illegible]

喜報傳知

英十二月頭彩第一萬四千一百卅三號二彩六千三百九十二三彩一萬一千一百十一其對號單約十三日可到特此報喜 大馬路萬福來啟 乙[illegible]

發財票出售

本號自運英正月份呂宋票全張六元半張三元並收得彩票克已現兌賜顧者請速帶至原班寄信局不悞上洋拋球場西首同和同福來同啟 乙[illegible]

新年票開號日期

本行新年票前有登報得彩價目申明開辦依期逐於本月十四日開點鐘在本行開號賣客欲速賣來不誤大馬路口英隆內貨行啟 甲[illegible]

永福源呂宋票

正月票出售全張六元半張三元兼收兌票如數兌足並有各式洋燈鐘錶出售價甚便宜敬客賜顧請至四馬路 乙[illegible]

泰山堂煙膏減價發兌

本堂開設上洋寶善街中市朝南門面自製潮陳公膏新增冷籠小土膏並運廣東久年陳膏承蒙賜顧認明招牌外埠信局寄每洋價目潮膏一兩一冷膏二兩四陳膏一兩八熟膏二兩七公膏二兩一小土膏二兩久年膏一兩以上除潮膏久年膏俱要六成還灰外加平頭現因上價驟漲同業公議暫時改價 乙[illegible]

秘製發司夫對瞎酒

此藥酒係本醫院首創已歷多年馳名中外但別處捏名仿製偽藥欺人而本醫院務在講求其間色味功效與衆不同藥巢窩險治痰有溢始可取信於世人也本獨壯陽補陰種子男婦皆宜緣此酒能調和陰陽剝除百病毒克氣血而資補髓凡老年人誠無病人服之若補劑一滋陰氣陽兩本葆元一切功妙難以盡述服法細詳仿單賜顧者請認明招牌不悞 甲[illegible]
上洋外洋涇橋北堍大英醫院啟

新出學耕齋尺牘捷要

一伯拾文詳註寫信要覽八十四文學詩要覽一角國朝名人詩選續編六角海洋偶像集二角湖海小傳二角洋板詩韻合壁一元上海四馬路萬芳樓書坊啟 乙[illegible]

老德記百補鐵酒

夫鐵之為物產自山中其質既堅且重其性益血和陰醫家取用消導甚速而中國醫家不講格致工夫不明煅煉法擬其功用化學之法今本藥房採奇索隱知藥之性味補益而將其精華不憚勤勞精求與妙集其氣味法其質將其以極精極貴之品最佳最潔之泉製鐵酒名曰所謝鐵酒一切男婦血虛無論勞傷失血咳嗽帶紅日晡潮熱將之以陰氣血並本元虛損心神內虧頭暈虛性及婦女月經不調且除暑渴凡屬血虛皆能癒驗此係西國名醫所創功效異常照法常飲自然氣體強健飲食加增百病消除有籍無損此酒在中華業已各省馳名遲遲咸蒙賜顧者須認明本藥房招牌庶不致悞 每日三次每次半酒杯用開水送飯前服妙 甲[illegible]

頭二三彩喜報

昨接香港信云呂宋電報到港知十二月票開出頭彩一萬四千一百卅三號二彩六千三百•十二號三彩一萬一千一百十一號對號單月半到申本行收兌紅票格外克己此報 廣彙行啟 乙[illegible]

新年彩票發程

本行設售外國新年彩票定期十二日兩點鐘開看斷不改易其中有西人購取者今其函稱西例正月初一二兩日向來停辦各事孔本行遵西規一體辦理不得紊亂等因是以准其所請特再申明至期以免諸公懸望購買者准於十五日為止十六日在禮拜堂後面本行開看請諸君駕臨面驗以昭秉公十八日發對號單當可對號得彩者即在本行領取此佈三馬路福記洋行應件能興啟 乙[illegible]

喜報

今接香港來信英十二月份呂宋票頭彩第一萬四千一百三十三號二彩第六千三百九十二號三彩第一萬一千一百十一號得洋一萬元係本號售出買客住址姓名容後再登諸告白 乙[illegible]
棋盤街北永記啟

闔福呂宋票行

今有英正月份彩票呂宋票出售每張價洋六元分半亦可頭彩得洋三萬二千彩得一萬二千元餘彩不載仕商賜顧者新來購取可也外埠由局寄至紫來街便是 乙[illegible]

泳記呂宋票

英正二月票張六元分半亦可誠恐隱職勢今票後滿三點字樓隔記費客信願務宜指明南北九章料對門北外別無分設寄售併乞細認圖章庶免假冒至禱 乙[illegible]

天來福呂宋票減價

英正月份票出售至張英洋五元九角半張照計算處信賜保局回件指明大馬路新鄉捕房南首庶不致誤 乙[illegible]

益記發財票

本行發售英正月呂宋增彩票全張六元半張三元外埠分售請寄局購原班回件無悞上海二馬路益記洋行啟 乙[illegible]

二彩報喜

今接電報知英十二月呂宋票第六千三百九十二號洋二萬元由本號售與本埠杜姓翁李耀翁合得特此誌喜 興記佈 乙[illegible]

往長江輪船價目

附客每位上海至

鎮江	一元二角
南京	一元六角
蕪湖	二元七角
大通	三元一角
安慶	三元七角
九江	四元六角
武穴	四元九角
漢口	洋五元

上海招商局 太古行 同啟 甲[illegible]

和順正月呂宋票

今有英正月份票出售每張六元零分亦可寧波在江北岸新和順分售此佈
上海廣和洋行啓 甲[illegible]

復泰呂宋票

茲有英正月票出售每張六元零分亦可蒙遠處仕商寄賜指明信致原班郵奉回馬路復泰洋行帳房啓 乙[illegible]

廣惠和呂宋票

今有英正月份票出售每張價洋六元半張三元並收逐月彩票價格外克己倘蒙賜顧請至棋盤大街此佈 乙[illegible]

建昌生呂宋票

英正月票出售每張六元半張三元並收逐月紅票格外公道遠處由局寄來鋪在二馬路棋街九畝對門便是 乙[illegible]

湧記呂宋票

今英正月份出售貴客賜顧由局寄購並收兌彩票即付現洋定票局請此佈上海棋盤街北口湧記啓 乙[illegible]

旗昶泳呂宋票

英正月票出售每張六元半張亦可貴客欲購宜指明三馬路中經認圖章以免混冒並收彩票格外克己 乙[illegible]

利勝和呂宋票

今有英正月票每張六元分半亦可頭彩洋三萬元二彩一萬二千元如蒙仕商惠顧遠處由局信購寄指明上海大馬路拋球場東首此佈
利勝和行啓 乙[illegible]

新開福泰會記呂宋票行

英正月份票出售全張大元半張亦可頭彩三萬元二彩萬三千餘彩亦增速處信購指明石路二馬路轉角新開設[illegible] 乙[illegible]

房屋聲明

用陳氏所有英虹口住宅將十二幢今爲不肖兒文斌串同中人盜賣此係盜產不可據實況此大事恐有主顧倘中人等貪圖中金暗中成交致生吐[illegible]入諸也 乙[illegible]

英國一品香

本行英人牌一品各色顏料由英京李味士司臣添精製中外馳名已久與別家不同如貴客光顧零躉亦可出售無論何處亦可定貨廉不誤
[illegible]洋行啓 甲[illegible]

萬生泰公膏減價

本號開張在新北門外永安街精煮陳潛公膏發客凡賜顧者或由信局航船寄帶其價格外公道計洋一元頂清膏一兩一錢陳膏一兩八錢陳公膏二兩一錢冷膏二兩四錢熟膏二兩八錢灰六成加平在外 乙[illegible]

洋博明南醫

夫人之胃主化一身飲食分達精腋與血脈藉以滋養凡遇偶一定化不分百病從此而生矣即如肝胃氣痛胃脘無味呃逆咳嗆身懷寒阻痛脹諸症治必悖心不痛患此而痛服藥獲效者知凡幾真有藥到回春之功妙難盡述賜顧者認明本醫院招牌不誤
大英醫院啓 甲[illegible]

德南妙製百花露

香水一物出自泰西內可以適身故香水之流行由近而至遠仕商之採辦日盛而月增然別行所來之貨香而不能久物之美者未得其全因製法未精今本行特爲加工製煉用惜重資精益求精不遺餘力採擇各種名花泡製如蜂釀蜜薰於身而香氣久聚不妨礙氣之薰蒸抹於面而瘡痍與及各種皮膚等症或因日晒所致或爲蚊蟲所傷均可敷驗或以此浴身洗面可保皮膚常時鮮滑有利於人實非淺鮮倘蒙仕商賜顧駕臨本行面議價值格外相宜并請認明馬名德記圖記以免假冒 甲[illegible]
上海四馬路新同孚洋行謹啓

八寶眼藥

嘗考人之兩眼中分五行而應五臟其珠中瞳子係腎水之精光明照燭全仗瞳神此寶人身最關緊要之物或受風寒暑濕初則紅腫並明淚澀則旋生障翳邇來神醫不能行醫治必成瞽目而作廢人今本藥房不惜工資精製眼藥無論新舊眼疾以及紅腫昏花生翳生膜老來瞻視不明此藥立見奇功倘年邁氣血衰弱目昏常用此藥亦可復明每日敷點極寶驗風雖有[illegible]切勿吝費賜顧者須認明本藥房招牌庶不致誤
上洋大馬路老德記藥房謹啓 甲[illegible]

大英醫院分鋪告白

啓者本醫院因生意浩繁懸樣不暇茲特設一分鋪在拋球場南首九江路口南四家採辦各西國極好上品藥材精製各種藥膏丸散藥酒馳名貨物仕商賜顧者請向本分鋪或老醫院購取爲盼八十一號門牌[illegible]
大英醫院分鋪謹啓

頭彩報喜

今接電報英十二月頭彩一萬四千一百三十三號二彩六千三百九十二號三彩一萬一千一百十一號頭彩洋五萬元并上下附彩均經小行售出其買客名姓侯對號單到申再行登報小號連中大彩雖係買客鴻福小號亦僥幸也 乙[illegible]
旗昶泳啓

怡和隆呂宋票

今有英正月份呂宋票每張六元半張亦可外埠均託各信局寄賣以便買客往返代爲局名前以登明今不贅述倘蒙顧請速至本行購辦不誤
怡和隆洋行啓 乙[illegible]

發財票

茲有英正月票出售每張洋六元半張洋三元倘仕商賜顧遠處由局寄購者新指明棋盤街北首靈元洋廣店對門興永記收庶不致誤
永記啓 乙[illegible]

彩豐呂宋票

今英正月份票出售每張六元分半並元倘蒙惠顧外埠信購照班寄回並收彩票兌現已兌現此佈上洋棋盤街北首時來福全啓
大福來 乙[illegible]

合謝

予病沖年漏瘡累累醫效罔上海與聖濟堂江浙醫秦簡先生不用刀剪單用藥線逐日妙藥不顧煩勞甚治困乏霍然同醫治多不爲納述惟許姓乃患漏瘡嘗三次亦知是全愈因此全厚德特申銘謝願同病者速往乙[illegible]生恐謝
仁和紳士謹啓

永利呂宋票

出售英正月票全張半張均可價照大市兼收彩彩紅票價賞已兌現交賜顧惠顧回件來收務新指明棋盤街東首 乙[illegible]

十一月十一日錢洋行情並匯銀票列左

新會劃	七錢四分
本洋	八錢一分五厘
銀拆	二錢八分
洋找頭	七錢四分一厘
錢找頭	一千零七十文
卡錢	一百五十千文
次牌	一千一百四十文
銀行現銀票	五先令零五
六個月期票	五先令一辨士三七五
鈔人票	六個月期五先令二辨士

慎泰呂宋發財票出售

今售英正月份票全張半張均可分售並設新年票出售共設五百號得彩有五十四號之多每張收洋一元貴客賜顧由局寄至上洋棋盤街中
慎泰興啓 乙[illegible]

呂宋國普國票出售

英正月呂宋票出售每張洋六元分半亦可並售二百八十一會普國票全票洋四十元分半四八關均可此票得中甚見貴客光顧請至老巡捕房北首購取可也 乙[illegible]
上洋老祥記啓

聖君像出售

茲有山東嶧君帶來歷代聖君賢臣真像凜凜如生真爲天下之至寶乃中外所興之物如有世宦家欲買者請至三洋涇橋泰安棧房面談 乙[illegible]

英正月呂宋票

今售英正月票每張洋六元半張三元並收逐月彩票格外克己棋盤街口鼎新茶棧內
新記啓 乙[illegible]

元發呂宋票

英正月票出售分半亦可當蒙光顧請至棋盤街東首內外路指明信局原班回件其價格外公道 乙[illegible]

悅來行

英正月呂宋得彩票出售全張六元分半亦可頭彩得洋三萬元餘彩亦增添收得彩票十足付現外埠函購原班寄奉住英大馬路六號門牌此佈 乙[illegible]

增彩

英正月份呂宋票出售每張六元頭彩三萬元二彩一萬二千元餘彩亦增添行只此一家本無分出別處購顧者請至圖成內本行購取
咸豐洋行啓 乙[illegible]

告白

初二日予於江天輪船回寧過滬南來其間偶因臨時彼有一事予暫行李託予照管至開輪未來故將彼行李四件暫寄波甯商業莊與原去候收不誤
申江瑞記王如綠啓 乙[illegible]

往長江搭客價

每位由上海至

鎮江	一元
南京	一元三角
蕪湖	二元三角
大通	二元七角
安慶	三元一角
九江	三元八角
武穴	四元一角
漢口	四元五角

其往房者概不加價 甲[illegible]
上海怡和行具

聲明假冒

今有無恥之徒在紹城大江橋及杭州等處假冒本行招牌混說分設出售呂宋票開之實深詫異但本行售票以來並無分出他處新貴客幸勿受其欺騙仍買由要局寄購照明圖件庶不致誤特此聲明 乙[illegible]
廣豐洋行啓

呂宋國普國票出售

英正月呂宋票出售每張洋六元分半亦可並有二百八十一會普國票出售全票洋四十四分半四八關均可此票得中甚見貴客光顧請至老巡捕房北首購取可也
上洋同興新啓 乙[illegible]

自來水公司告白

本公司前所買股之股份議得第四次撥銀之期計每股提英洋五磅須在明年正月初三日以前付楚不得延期如在中國認股者須付在上海之匯豐銀行轉交本公司照收股份者銀必須付[illegible]股份者[illegible]新即檢收本行[illegible]
德興洋行啓 甲[illegible]

十一月十一日進口船禮拜六

江天	輪船	由寧波	招商局
怡和	又	由長江	怡和行
北京	又	由長江	太古公司
福州	又	由汕頭	太古公司

十三日出口船禮拜一

惇信	輪船	三點半往寧波	太古公司

十四日出口船禮拜二

懷遠	輪船	日往香港省城	招商局
江天	又	下午往寧波	招商局
凱物司	又	晚往烟台	[illegible]
北京	輪船	晚往長江	太古公司

十五日出口船禮拜三

[illegible]	輪船	早十點鐘往[illegible]	三菱公司
江永	又	日往長江	招商局